



電子カルテ

REMORA

Ver.4



FINDEX製品に関する情報については<https://findex.co.jp/>をご覧ください。

- 当製品は診療記録の為のデータ保存を使用目的としているため、医療機器プログラムではありません。
- 本カタログに掲載された仕様、デザイン等は予告なく変更する場合があります。 ●このカタログの内容は、2021年10月現在のものです。

株式会社ファインデックス

本 社	〒100-0004 東京都千代田区大手町2-6-1 朝日生命大手町ビル1F	TEL:03-6271-8958 FAX:03-6271-8959
四国支社	〒790-0003 愛媛県松山市三番町4-9-6	TEL:089-947-3388 FAX:089-947-1133
大阪支店	〒541-0041 大阪府大阪市中央区北浜2-6-18 淀屋橋スクエア11F	TEL:06-6220-1401 FAX:06-6220-1402
福岡支店	〒810-0001 福岡県福岡市中央区天神1-14-4 天神平和ビル5F	TEL:092-753-7011 FAX:092-753-7022
札幌支店	〒060-0808 北海道札幌市北区北八条西4-1-1 パストラルビルN8 5F	TEL:011-374-7200 FAX:011-374-8373
那覇支店	〒900-0033 沖縄県那覇市久米2-4-16 大樹生命那覇ビル4F	TEL:098-943-1576 FAX:098-943-1577
京都支店	〒604-8166 京都府京都市中京区三条通烏丸西入御倉町85番地1 KDX烏丸ビル3F	TEL:075-255-6755 FAX:075-255-6766
新潟支店	〒951-8068 新潟県新潟市中央区上大川前通6番町1214-2 大同生命新潟ビル3F	TEL:025-201-9064 FAX:025-201-9065

REMORA 目指したのはオーダーメイド



施設の大きさ、診療スタイル、診療専門性、患者の導線、スタッフの数など、どれをとっても同じ施設はありません。REMORA Ver4は、カスタマイズを通り越して、「オーダーメイド」を目指した電子カルテです。

自由度を追求

利用シーンごとのレイアウト

ワイドモニター、ノートパソコン、タブレットパソコンなど表示する画面は多くの種類があります。様々な構成にも対応可能です。



フルHDペンタブレット

スクエアモニター

4Kモニター

タブレット

情報量を調整

「文字を大きく表示し視認性を高めたい」「文字は小さくても良いけど、情報量を多くしたい」画面上の文字・情報の見え方に関するご要望にもお応えします。

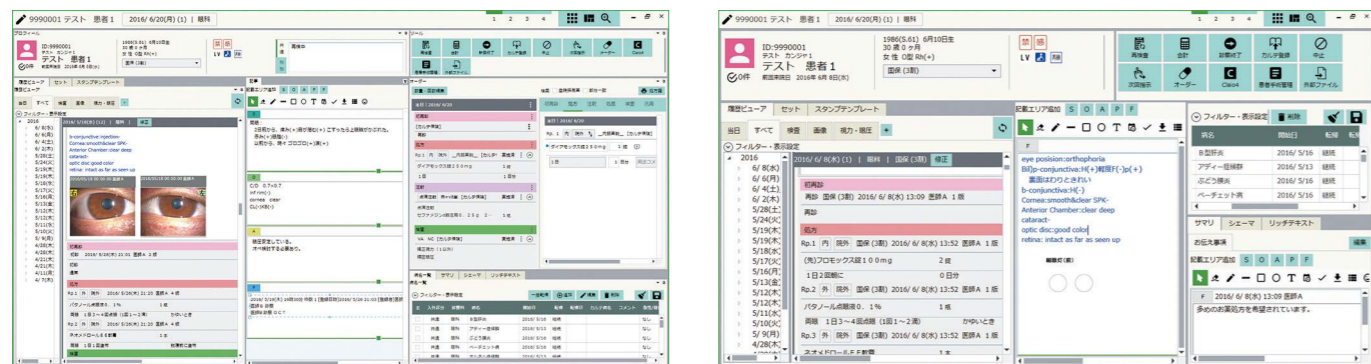

小さい文字

大きい文字

アカウント毎にレイアウトを複数記憶しますので端末を移動しても、自分の使い勝手をそのまま活かせます。

過去カルテの見やすさ

様々なカルテ履歴表示に対応

一列表示の例

記載内容を時系列に表示します。当日の記載だけに絞り込んだり、処方だけに絞り込んだりすることも可能です。

二列表示の例

所見とオーダを2号紙イメージで横に並べて表示できます。

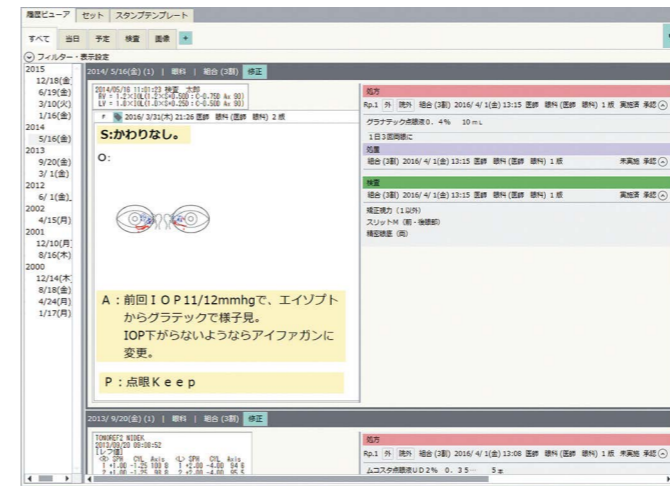

三列表示の例

診療情報・画像（※Claio連携）やタグ情報で何をしたかを一目で把握できます。

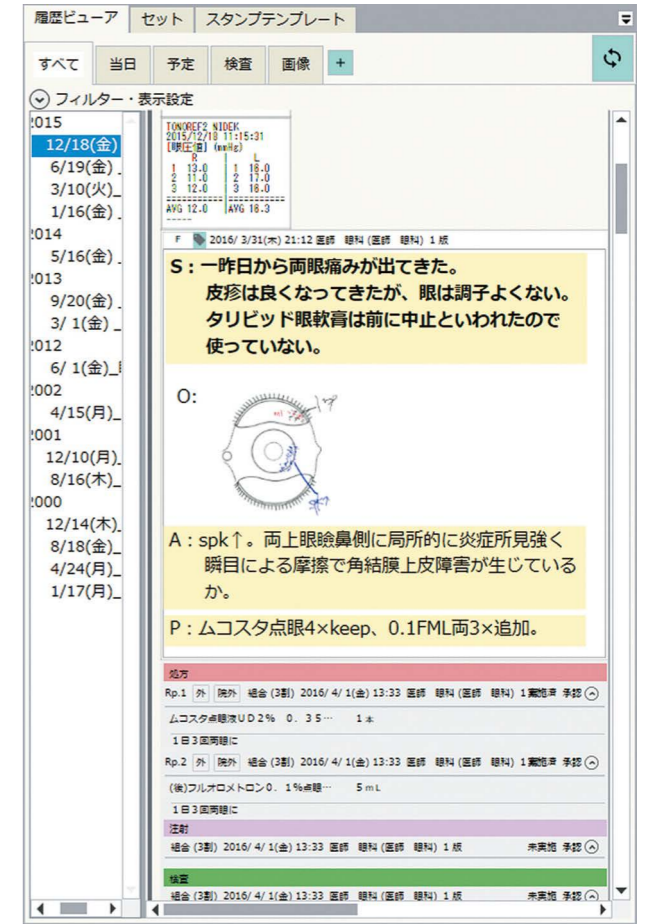
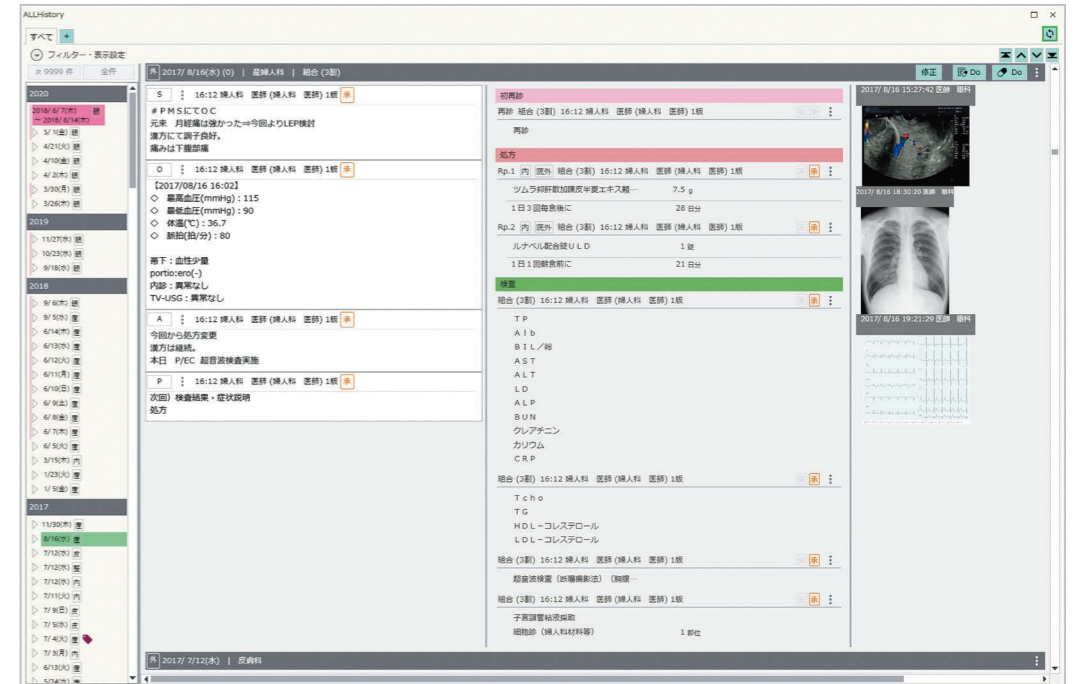

自由度の高い記事記載

記事記載

SOAP入力・シェーマ・手書き

SOAP形式で入力・シェーマ所見を入力・その上に手書きが行えるなど自由度の高いカルテ記載が可能です。

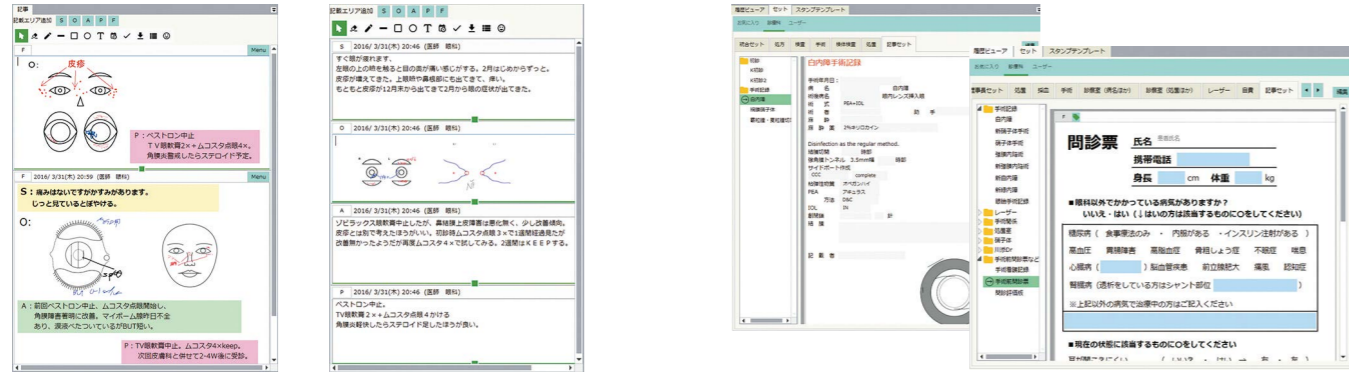

テンプレートセット

問診票や手術記録など、好きなようにテンプレートを作成することができます。

診療セット

病名、所見、オーダを一纏めにしたマスタを自由に作成できます。

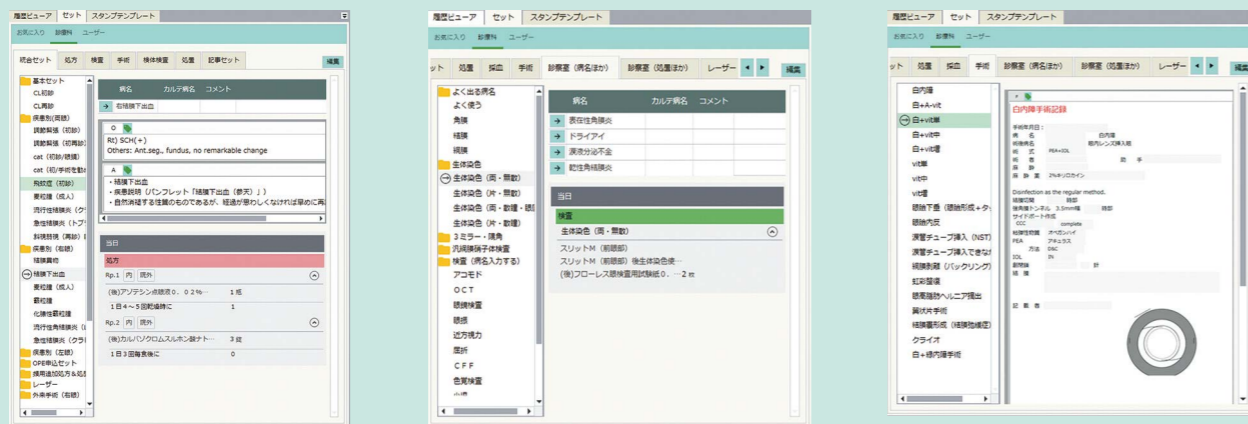

所見とオーダの組み合わせ

病名とオーダの組み合わせ

所見とシェーマの組み合わせ
また、オーダの組み合わせも可能

育てるセット よく使う所見、オーダはすぐさまセット登録して次の患者から利用できます。

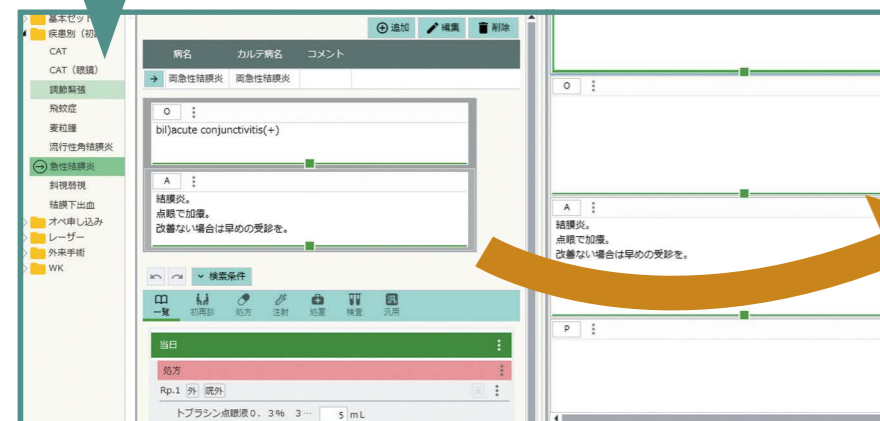

お気に入り

セットをボタン化してワンクリック入力ができます。

スムーズな診療案内

患者導線のコントロール

受付患者一覧

検査待ち、診察待ち、処置待ちなど、施設ごとの運用に合わせた患者導線を自由に作成できます。

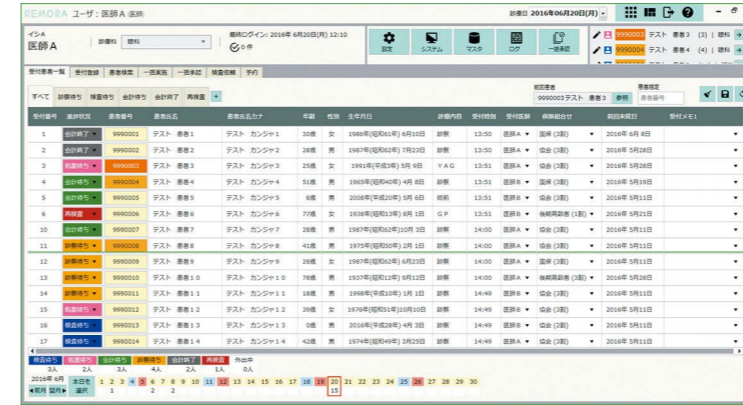

導線指示ボタン

患者の行き先をクリックします。運用に合わせたボタンのカスタマイズが可能です。

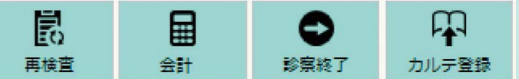

診察待ち患者だけを絞り込んで表示。

受付番号	進捗状況	患者番号	患者氏名	患者氏名カナ	年齢	性別	生年月日	予約時間	受付時刻	受付医師	保険組合
12	診察待ち	9990008	テスト 患者8	テスト カンジャ8	41歳	男	1975年(昭和50年)2月1日	14:00	14:00	医師A	協会(2割)
13	診察待ち	9990009	テスト 患者9	テスト カンジャ9	28歳	女	1987年(昭和62年)6月23日	14:00	14:00	医師A	国保(2割)
14	診察待ち	9990010	テスト 患者10	テスト カンジャ10	78歳	男	1937年(昭和12年)9月12日	14:00	14:00	医師A	後期高齢者(3割)

検査待ち患者に絞り込んで表示。検査内容も確認できます。

受付番号	進捗状況	患者番号	患者氏名	患者氏名カナ	年齢	性別	生年月日	予約時間	受付時刻	受付医師	保険組合
6	検査待ち	9990006	テスト 患者6	テスト カンジャ6	77歳	女	1936年(昭和11年)8月1日	13:51	13:51	医師B	後期高齢者(1割)
10	検査待ち	9990013	テスト 患者13	テスト カンジャ13	0歳	男	2016年(平成28年)4月3日	14:49	14:49	医師B	協会(2割)
17	検査待ち	9990014	テスト 患者14	テスト カンジャ14	42歳	男	1974年(昭和49年)3月25日	14:49	14:49	医師A	協会(3割)
18	検査待ち	9990015	テスト 患者15	テスト カンジャ15	72歳	女	1943年(昭和18年)12月6日	14:49	14:49	医師A	協会(1割)

待ち表示板 ※オプション

患者導線に合わせて待ち表示画面のレイアウトを自由に作成できます。

サンプルイメージ

2	4	5	7	8	9	10	11	12	13
14	15	16	17	18	19	20	21	22	23
35	25	26	27	28	29	30	31	32	33
34	35	36	37	38	39	40	41	42	43
44	45	46	47	48	49	50	51	52	53

診察内容により、順番が前後する場合がございます。あらかじめ、ご了承下さい。
 外出中の患者様です。外出先から戻られましたら、受付までお越し下さい。

午後外出戻り予定
2人

患者様へのご案内情報も設定時間で切り替えられます。

診察室での表示例

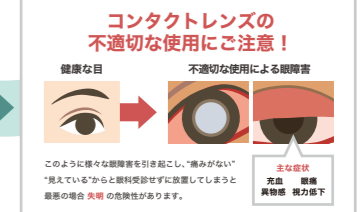
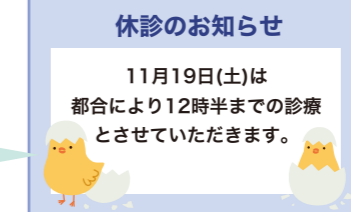
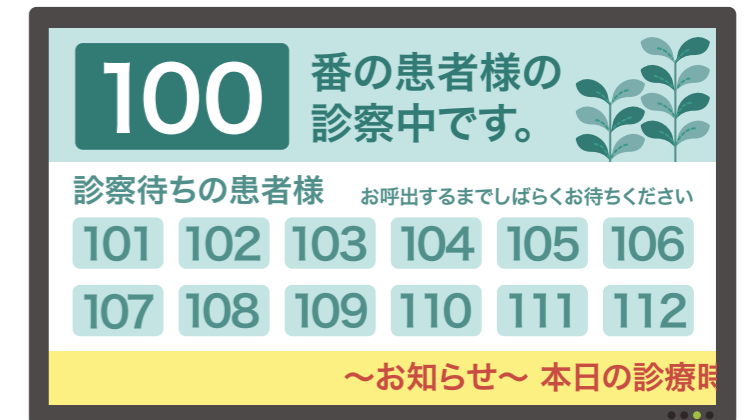

カルテ作成をより早く

同一患者、同時記載

複数力所から同一患者のカルテを開いて、同時に閲覧・記載が行えます。

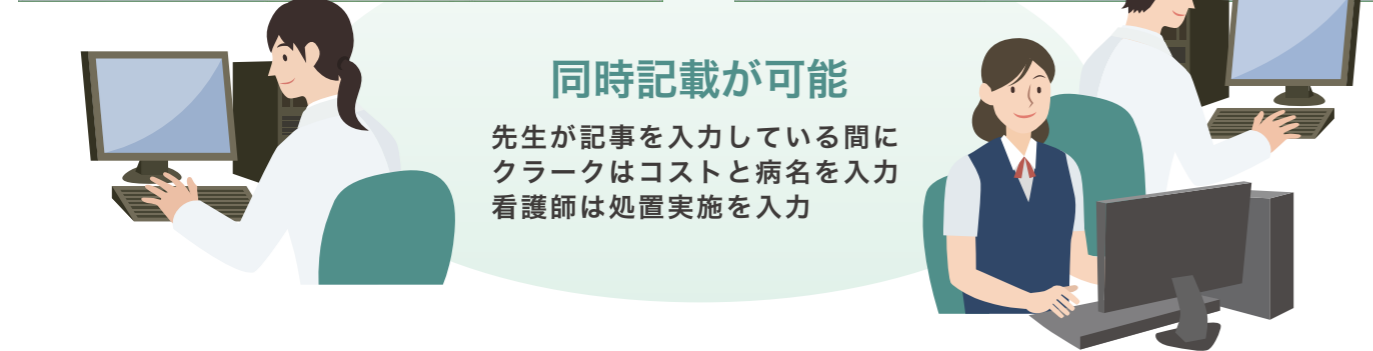
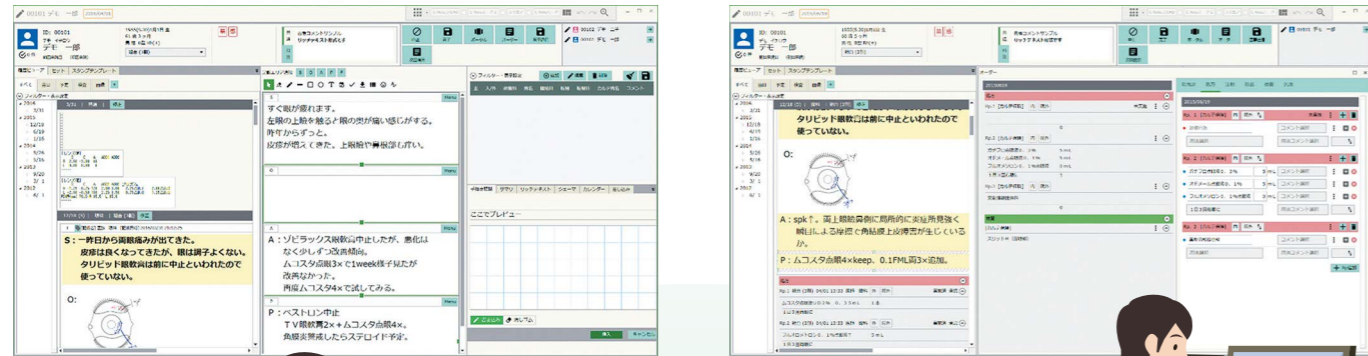

同時記載が可能

先生が記事を入力している間に
クラークはコストと病名を入力
看護師は処置実施を入力

複数患者のカルテ展開

複数患者のカルテを同時に開くことができます。

診察中に他の患者様の薬を変更したい、兄弟で同時にカルテを閲覧したい、次の患者様のカルテを先に確認しておきたいなどのニーズに応えます。

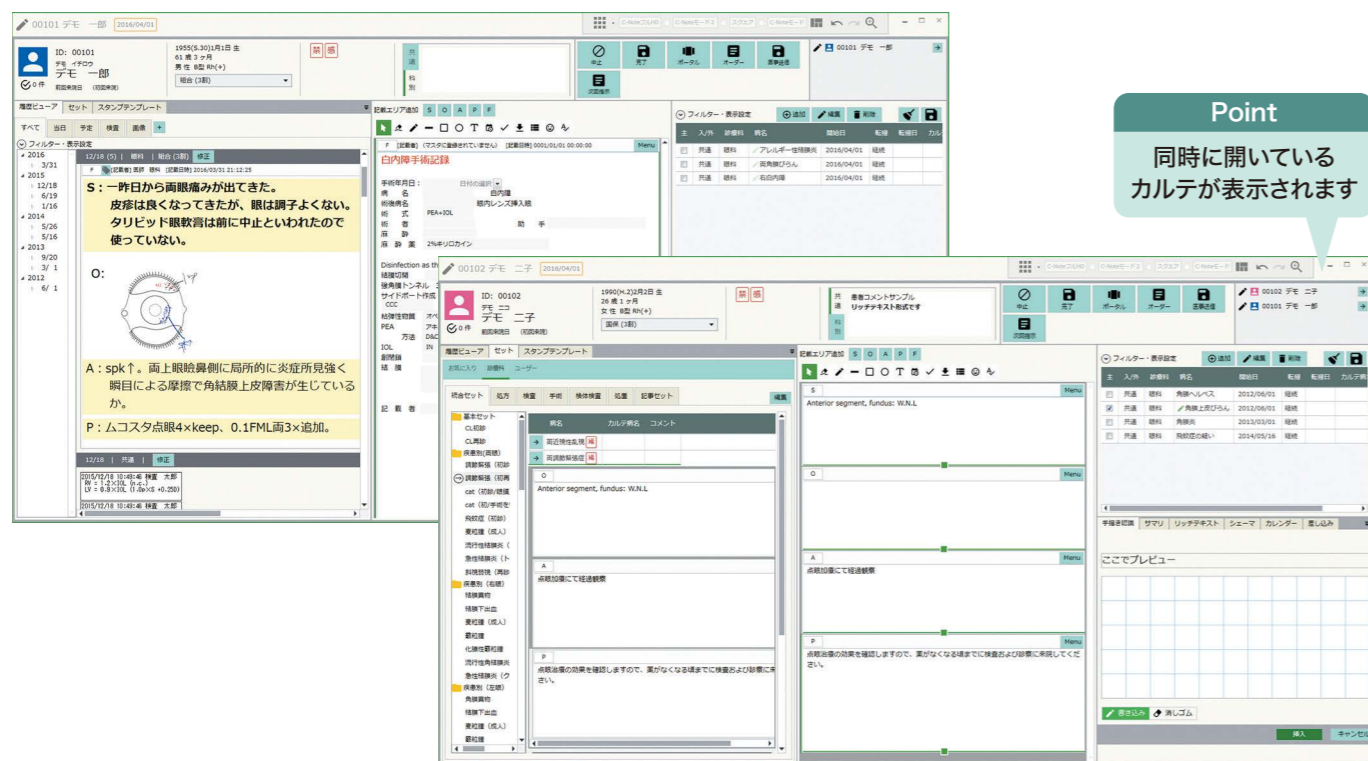

Point
同時に開いている
カルテが表示されます

便利機能

検索機能

患者検索

氏名、年齢、性別、プロフィール、記事などの様々な検索条件で、患者を横断して検索ができます。



管理機能

ToDo 管理

患者毎に行うべき作業をチェックし、メンバー間で情報共有できます。オーダ・記事入力などの作業を紐付けてチェック時に自動入力できます。

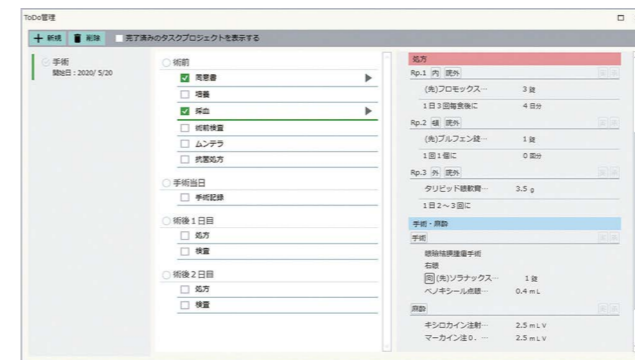

チェック機能

処方・病名チェック



処方オーダーから病名の入力をチェックします。オーダーに適用する病名がない時に警告アラートを表示します。そのまま適用病名を設定することも可能です。

アレルギー・禁忌チェック



処方オーダ入力時に患者のアレルギー・禁忌チェックのアラート表示が行えます。

全文検索

過去所見を文字列で検索ができます。



カルテバック

診察後に管理したい、カンファで使用したいカルテをフォルダに格納しすぐに取り出すことができます。



定期アナウンス



定期的に行う検査・処置を患者毎に登録し、来院時にアナウンスします。さらに、定期検査時期が迫っている患者リストを抽出し、ご案内に活用することもできます。

その他の機能

タイムライン表示

診療情報を一元管理し、診療の流れをとらえることのできるビュー機能です。

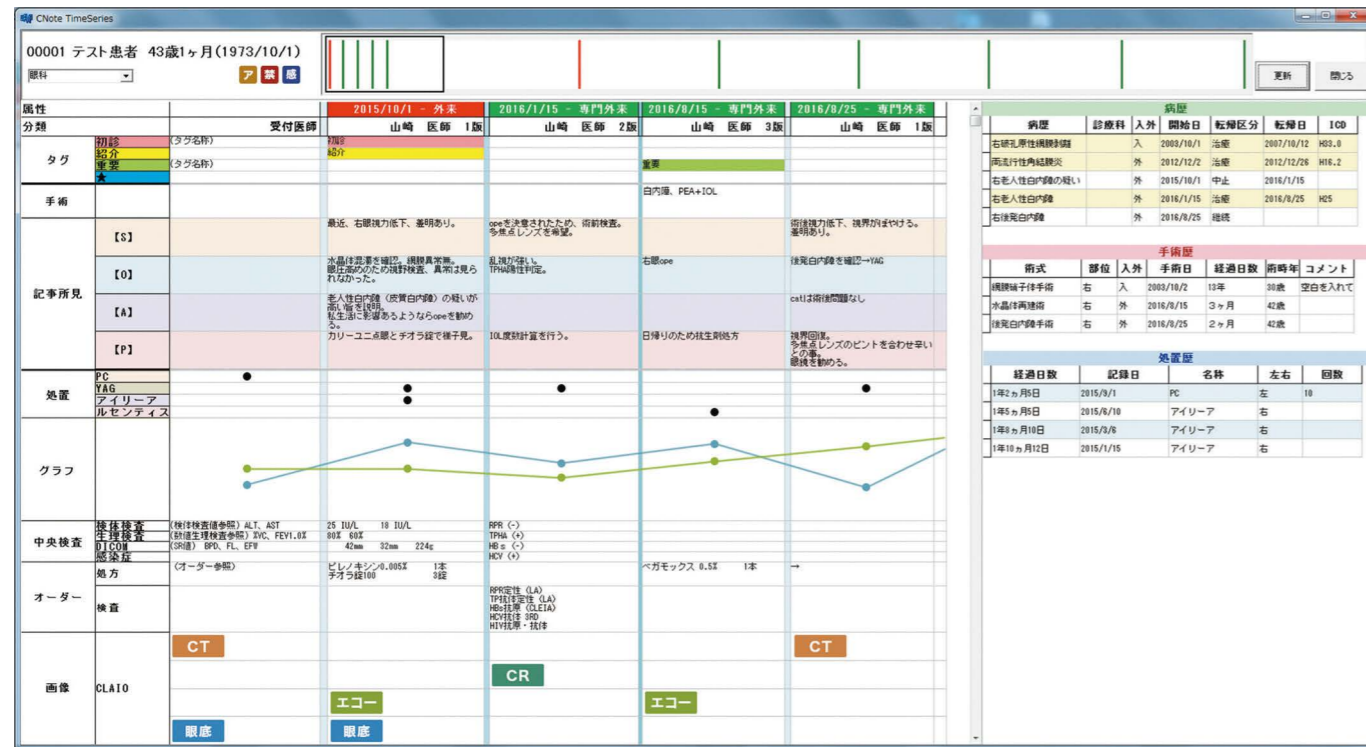

※構成により異なりますので営業にご相談ください。

機能一覧

予約機能	診療内容に応じて、枠表示、時間帯表示、リスト表示が利用できます。
患者受付	受付を行い、患者一覧に表示します。またレセコンにも受付情報を連携します。
進捗管理	進捗ステータスを自動/手動で判定し画面表示します。
初診病名チェック	自動的に初診オーダーを入力判定し、病名転記画面を表示します。
単位換算	m 薬価の薬剤を分かりやすく本換算でオーダーします。
検査オーダー	検査会社ごとに連携して検査依頼や検査結果取り込みを行います。
付箋	紙カルテに付箋を貼って回すイメージで伝達ツールとしてご利用できます。
タグ機能	過去カルテの中から重要な記事やイベントがあった日を分かりやすく表示します。
画像管理	各診療科の特性に合わせて、放射線および汎用画像管理システムと連携します。 ※オプション
診察券発行	リライト方式で予約情報を印字した診察券を発行することができます。 ※オプション

他システムと組み合わせてもっと便利に

画像ファイリング機能 Claio

各種画像・検査データをファイリング。

カルテ履歴に連携表示、カルテ記事にも簡単に転記できます。

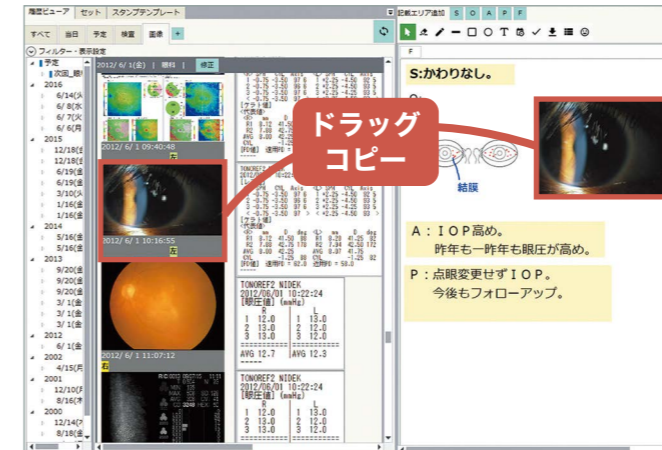

診断書作成機能 DocuMaker

電子カルテ内の情報を使って診断書作成。

自由にフォーマット作成、院内書類の電子化を支援します。



診療科の特色に合わせて最適な構成を提案

組み合わせの一例

様々な機能を組み合わせ、全ての診療科にて最適な提案が可能です。

内科 REMORA + 内視鏡 エコー CR・CT 読影 ファイリング	眼科 REMORA + 各種画像 数値データ ファイリング 手術予定管理 診断書作成	耳鼻咽喉科 REMORA + ファイバー 聴力検査 眼振 ファイリング	整形外科 REMORA + CR・CT 読影 診断書作成 他社リハビリシステム
皮膚科 REMORA + デジカメ汎用画像 ファイリング	産婦人科 REMORA + エコー ファイリング 周産期管理	小児科 REMORA + 力価処方 予防注射管理機能	泌尿器科 REMORA + CR・CT 読影 他社透析管理システム

入院機能

入退院登録

医療機関毎にフリー項目を作成して付加情報を管理できます。



入退院箋での部門伝達

ワンクリックで病棟毎、チーム毎、当日入院患者などの条件で絞り込みを行い、一覧を表示します。



ベッドの空き状況を確認しながら予約をとることができます。

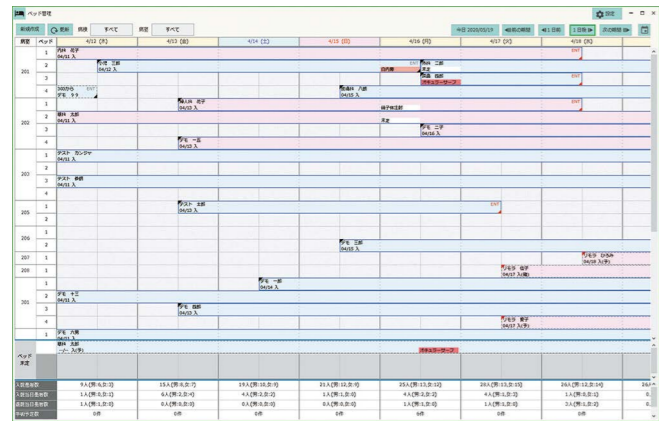

食事登録と食事箋発行により栄養管理室への情報伝達が行えます。

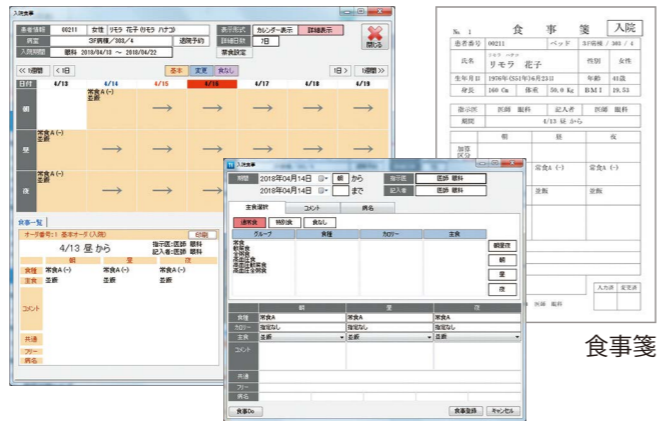

食事箋

入院オーダー

入院期間中のオーダーセットを登録し、指示受け・実施・承認が行えます。

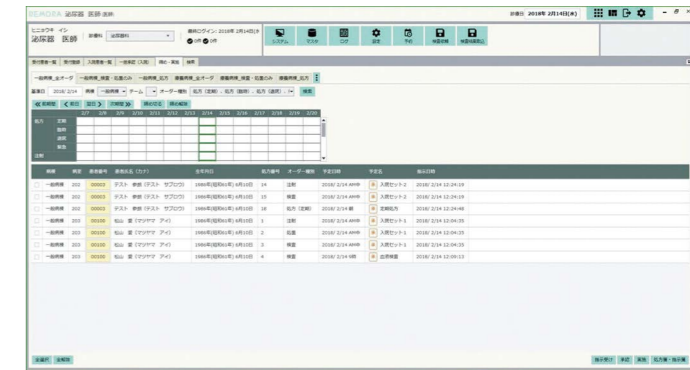

温度板

入力されたオーダーや服薬状況、バイタル・食事情報などを時系列で表示します。

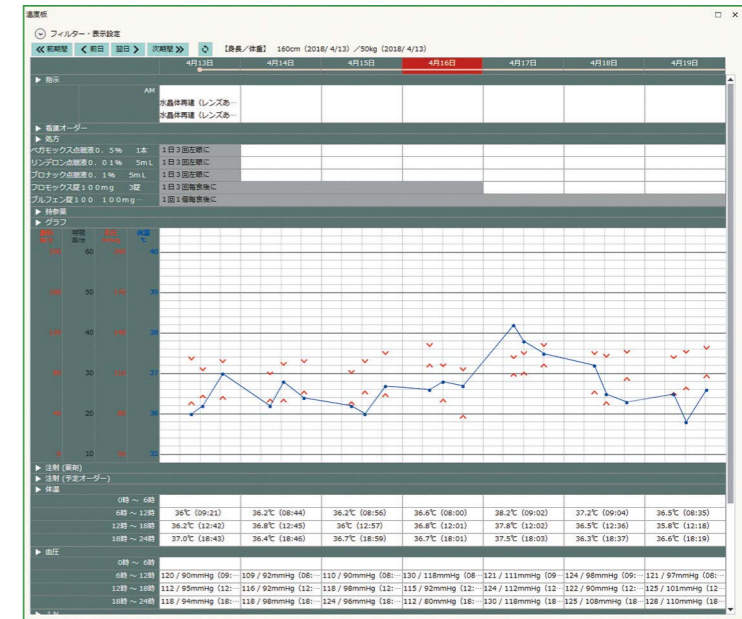

入院文書 ※オプション：DocuMakerにて、医療機関毎の書式でテンプレート作成が可能

電子カルテ内の情報を引用し、書類作成の手間を軽減します。

- ◆ 看護必要度
- ◆ 褥瘡経過評価
- ◆ 褥瘡対策に関する診療計画書
- ◆ 看護サマリ
- ◆ 看護計画
- ◆ 転倒転落アセスメント
- ◆ 入院診療計画書
- ◆ 短期滞在手術同意書 ……等

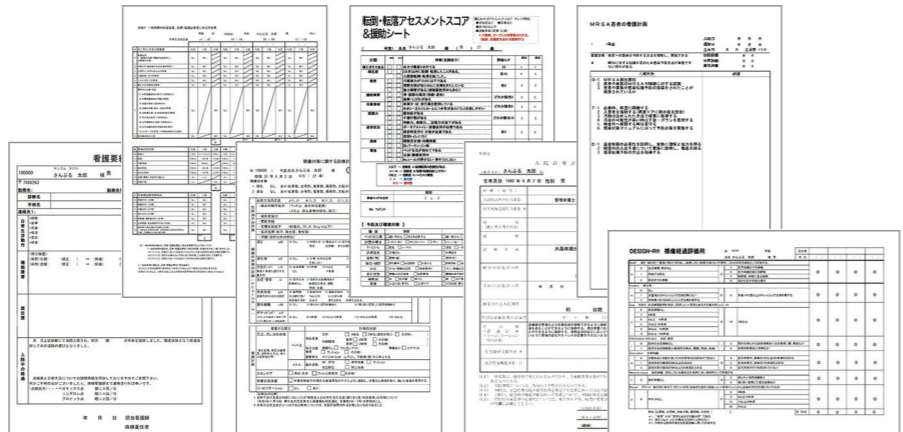

看護ワークシート

入院患者様のオーダー情報を診療内容別にワークシートとして印刷できます。

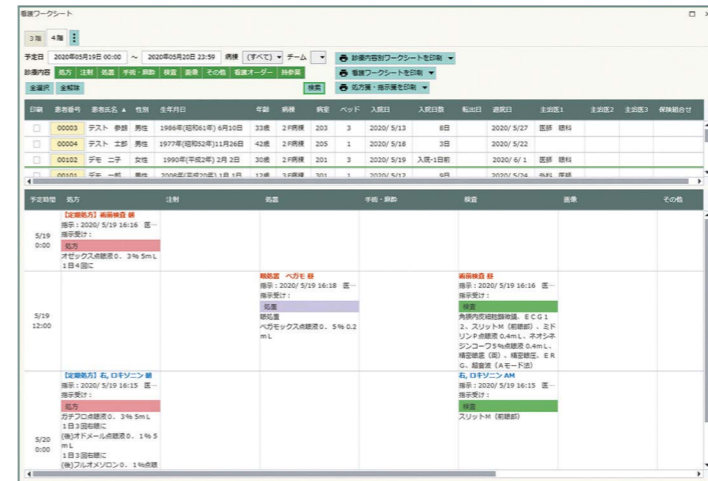

患者番号	患者氏名	性別	生年月日	年齢	病棟	ベッド	入院日	生年月日	年齢	性別
00102	デモ ニ子	女性	1990/04/13	30歳	2F病棟	201	2020/05/19	2020/05/19	30歳	女性

予定時刻	診療区分	実施内容	メモ
00:00	処方	【定期処方】 精製検査 精 カチプロ点眼液 0.3% 5mL 1日4回に	
12:00	処置	褥瘡処置 ベガモ 経 腸処置	
12:00	検査	カチプロ点眼液 0.5% 0.2mL 角膜内皮細胞診検査、E.C.G 1.2、スリットM (前照)、ミドリンP点眼液 0.4mL、ネオン スジコンロー5%点眼液 0.4mL、精密眼底 (両)、精密視圧、E.R.G、超微量 (Aモード法)	

予定時刻	診療区分	実施内容	メモ
00:00	処方	【定期処方】 右、ロキソニン 精 カチプロ点眼液 0.3% 5mL 1日3回右眼に (朝)オドメール点眼液 0.1% 5mL 1日3回右眼に (夜)フルオメシロン 0.1%点眼液 5mL 1日3回右眼に (先)ロキソニン錠 6.0mg 1錠 (先)オドメール5%配合眼液 0.5g 構いときに3回分	
00:00	検査	右、ロキソニン AM スリットM (前照)	